Autohaus Bütje GmbH
Drangstweg 84 - 27474 Cuxhaven - Tel.: 04721 / 26001

Ihr Ansprechpartner

E-Mail:
Telefon:

# Suzuki Swift 1.2 DUALJET CLUB SERVO*KLIMA*RCD*BT...

**Angebotsnr.:** AC00-0012128







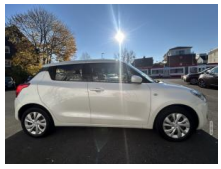





| Erstzulassung: | Kilometer: | Farbe: | Leistung: | Kraftstoffart: |
|---|---|---|---|---|
| 17.09.2018 | 55.200 | Weiß | 66 kW / 90 PS | Benzin |

**PREIS**
**12.200 €**

**FINANZIERUNGSBEISPIEL**
Laufzeit: 60 Monate — Anzahlung: 25 %
Basis-Finanzierung:* — Mtl. Rate:
Zielraten-Finanzierung:** — Mtl. Rate: **103 €**

* Basisfinanzierung: Anzahlung: 3.050 Euro, Laufzeit: 60 Monate, Nettodarlehen: 9.150 Euro, Gesamtbetrag: 14.028 Euro, Zinsätze: 7.71% Sollz. (gebunden), 7.99% eff.
** Zielratenfinanzierung: Anzahlung: 3.050 Euro, Laufzeit: 60 Monate, Nettodarlehen: 9.150 Euro, Zielrate: 6.100 Euro, Gesamtbetrag: 15.246 Euro, Zinsätze: 7.71% Sollz. (gebunden), 7.99% eff.,
**Achtung!** Kredite kosten Geld.
Vermittlung für: Ein Angebot der Openbank Deutschland AG, Santander-Platz 1, 41061 Mönchengladbach.
Repräsentatives Beispiel gem. § 17 Abs. 4 PAngV.

## Ausstattung

### Besonderheiten
- **AUSSTATTUNGSLINIE CLUB**
- **SONDERLACKIERUNG PURE WHITE PEARL**

### Sicherheit
- Reifendruckkontrollsystem
- Anti-Blockiersystem ABS
- elektronische Stabilitätskontrolle (ESP / DSP)
- Servolenkung
- Wegfahrsperre
- Kindersitzbefestigung
- **Airbag Fahrer- und Bei.seite Full-Size**
- **Vorhangairbag vorne und hinten**
- **Dritte Bremsleuchte**
- **Isofix Kindersitzbefestigung**
- **Außenspiegel beheizbar**
- **Guide me Light**

### Multimedia
- USB
- Radio
- CD Radio
- Freisprechen
- MP3 Anschluss
- Bluetooth
- **Radio mit CD MP3**
- **USB Anschluss**
- **Multifunktionsdisplay**

### Komfort
- Klimaanlage
- Front-, Seiten- und weitere Airbags
- Lederlenkrad
- Zentralverriegelung
- Fernbedienung Zentralverriegelung
- Bordcomputer
- **Lederlenkrad höhenverstellbar**
- **Fahrersitz höhenverstellbar**
- **Tankdeckel von innen entriegelbar**

### Interieur
- Multifunktionslenkrad
- Durchladesystem
- el. Fensterheber
- Armlehne vorne
- **Laderaumabdeckung**
- **Türinnengriffe verchromt**
- **Sonnenblenden vorn mit Schminkspiegel**
- **Rücksitzlehne separat umklappbar 60:40**

### Exterieur
- metallic
- **Scheiben rundum getönt**
- **Stoßfänger in Wagenfarbe**
- **Außenspiegel in Wagenfarb**
- **Türgriffe in Wagenfarbe**

### Umwelt
- **Drehzahlmesser**
- **GRÜNE PLAKETTE**

EGA
STÄNDIG ÜBER 15.000 FAHRZEUGE IM BESTAND!

© 2004-2026 Autohaus Bütje GmbH - Alle Rechte vorbehalten - Preisangaben ohne Gewähr und soweit nicht anders ausgewiesen inklusive MwSt.
Änderungen und Irrtümer vorbehalten